

# Como instalar o paltalk

No Site do Paltalk clique em **Download for Free**, como informado na seta amarela.

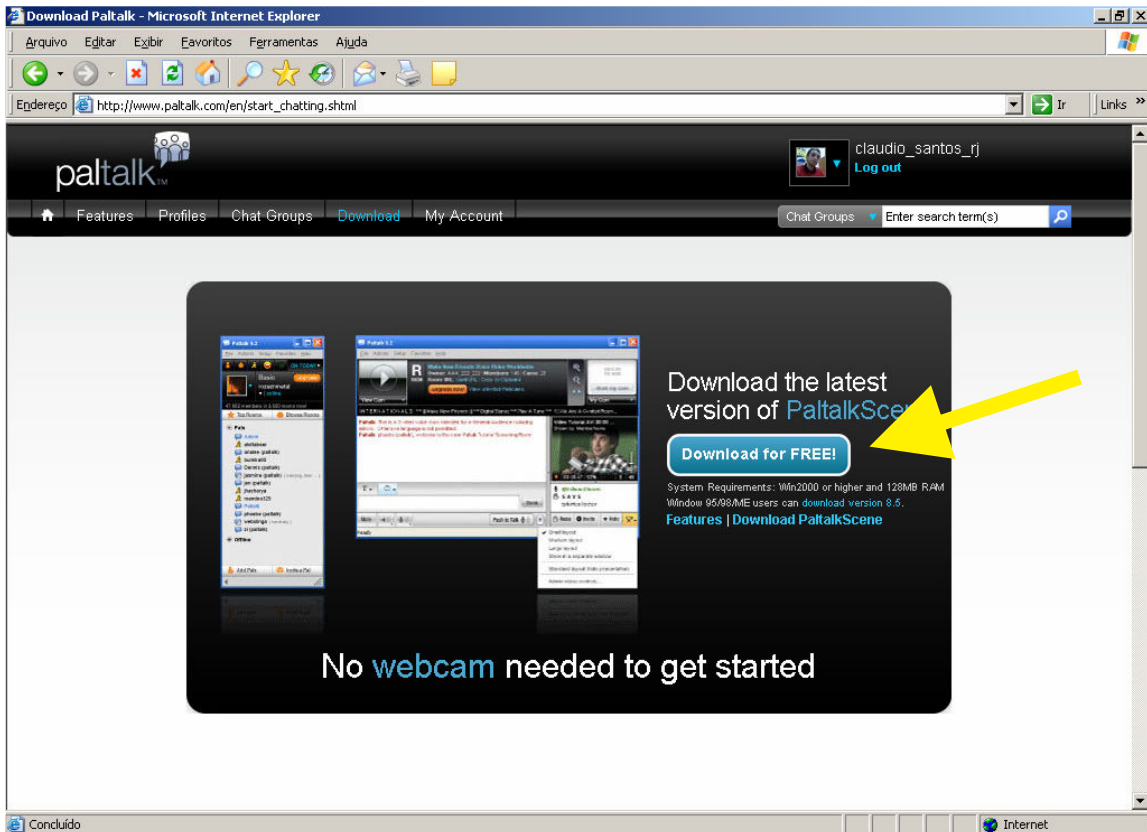

Após clicar irá aparecer a imagem abaixo. Clique em **EXECUTAR**, para começar o download do arquivo.

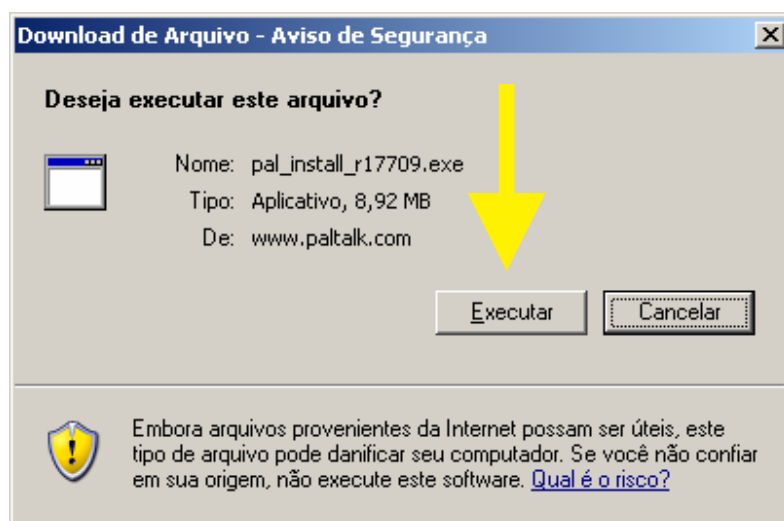

Ao terminar de fazer o download do programa, ele irá mostrar a janela abaixo. Clique em executar para começar a instalar o paltalk.

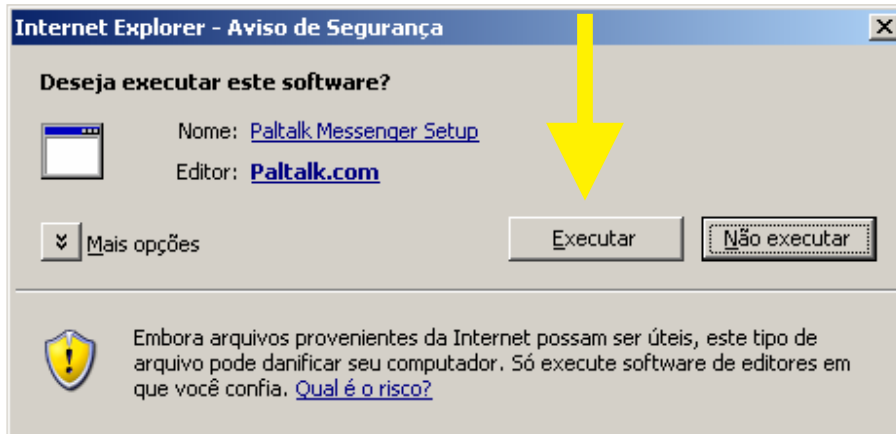

Ao terminar de fazer o download do Paltalk, clique em EXECUTAR. Quando aparecer a janela abaixo, selecione a primeira opção: "**I Agree to the terms of this license agreement**". Ao selecionar essa opção, o botão **NEXT** será habilitado, permitindo que prossiga a instalação do paltalk.

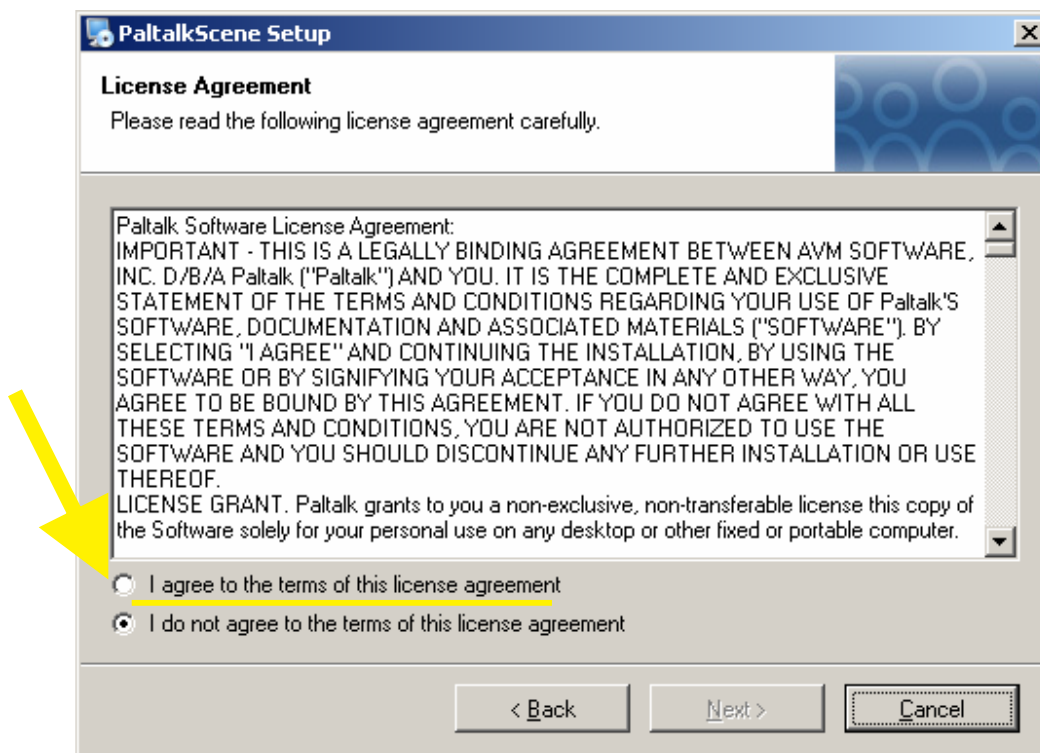

Ao pressionar o **NEXT**, aparecerá essa janela. Continue escolhendo a primeira opção e clique em **NEXT**.

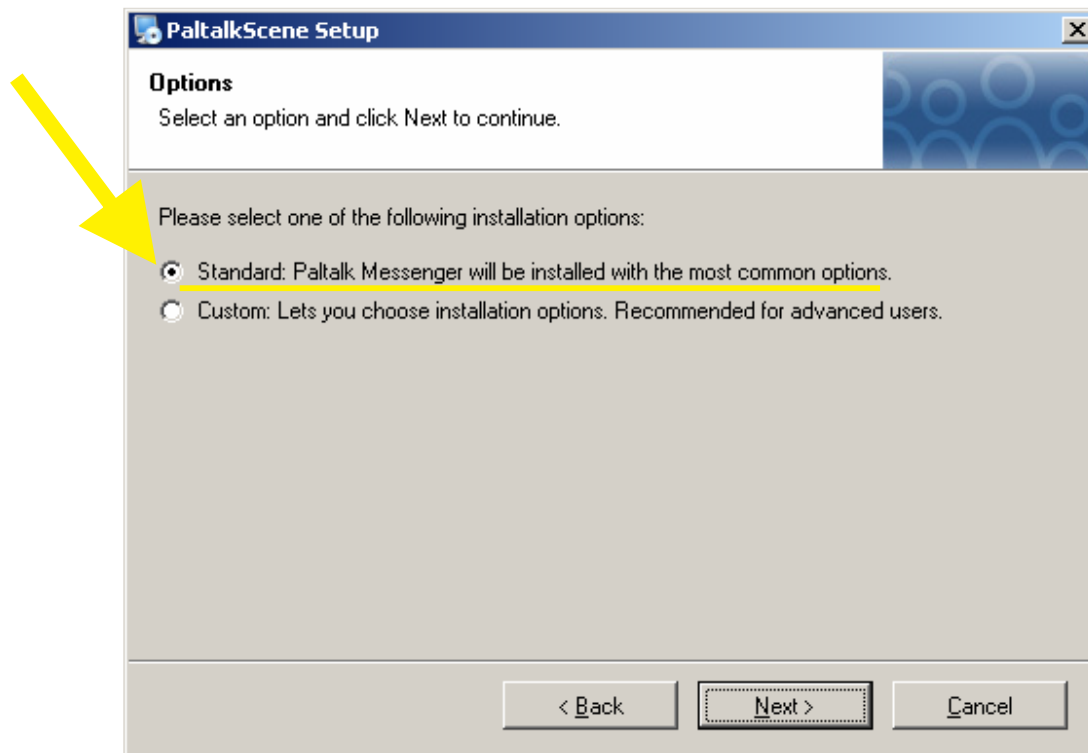

A partir dessa parte, a instalação do programa começará em seu computador, com o avanço demonstrado na figura abaixo.

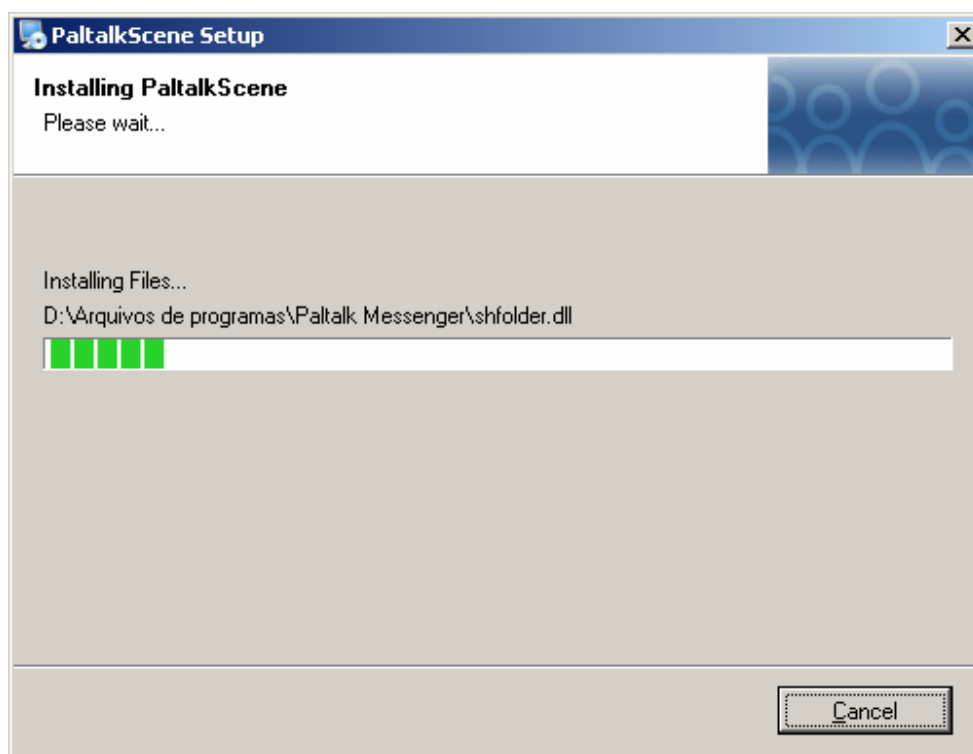

Ao terminar de instalar os arquivos em seu computador, aparecerá essa imagem, informando que a instalação foi completada com êxito. É só clicar em **Finish** e o programa abrirá automaticamente.

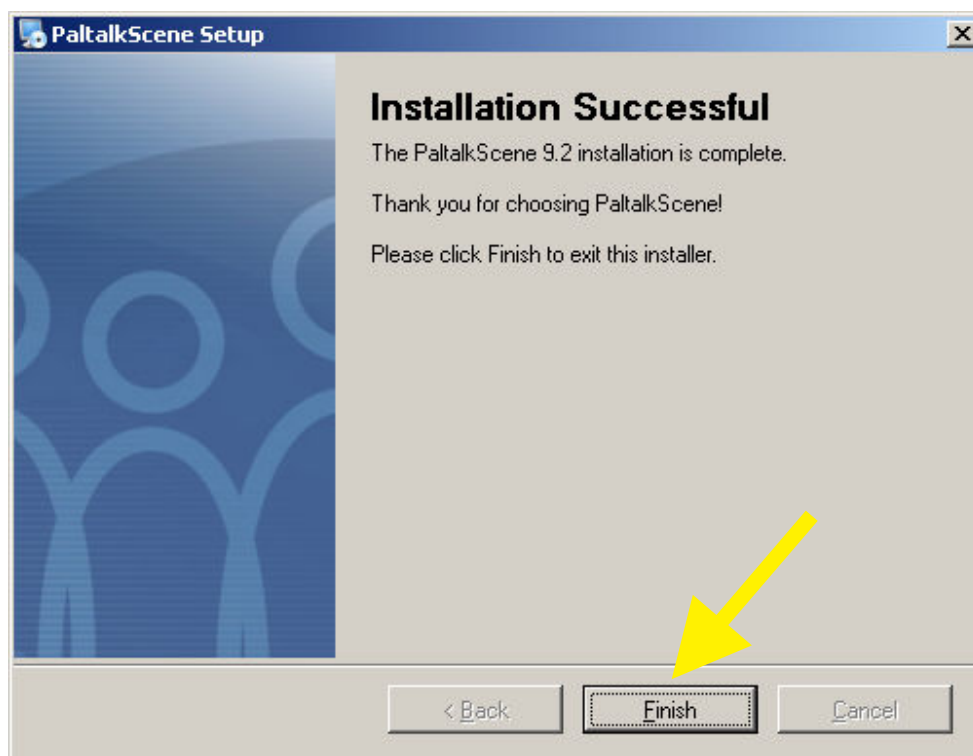

Aparecerá essa tela. Ela é a cara principal do programa, onde você terá de preencher o seu nickname e sua senha do PALTALK. Caso você **NÃO** tenha um nickname do PALTALK é necessário criar uma conta (nickname) para acessar o paltalk.

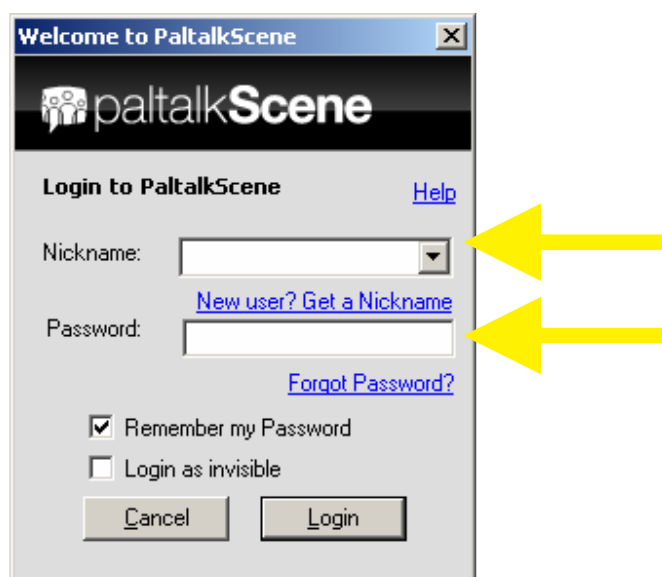

Para criar um nickname no Paltalk, clique na mensagem logo abaixo do nickName, "**NEW USER? Get a Nickname**", nessa parte ele irá te orientar a criar um nome de usuário e senha no Paltalk.

Aparecerá a seguinte tela, onde você deverá preencher TODOS os campos.

**NickName:** Escolha um apelido de sua preferência

**Password:** Escolhe uma senha para usar ao entrar no paltalk, que seja de fácil recordação.

**Confirm Password:** Repita a senha (confirme)

**E-mail:** Endereço de e-mail que você costuma usar para "controle" do Paltalk. Você preenchendo esse campo, após criar um nickname, o paltalk irá te enviar um e-mail de "boas vindas". Será necessário clicar em um link para confirmar o cadastro.

**Security Question:** Escolha e anote essa opção, para que um dia, caso você perca ou esqueça a senha do paltalk, ter como recuperá-la. Para isso, você tem de anotar esse campo em algum lugar.

**Security Answer:** É a resposta do campo acima, você também tem de anotar esse campo, para que no dia que esqueça a senha do paltalk, você ter como recuperá-la.

The screenshot shows a web browser window titled "Paltalk Nickname Registration". The page header includes the "paltalk messenger" logo with the tagline "Communication Beyond Words...". The main heading is "New Users: Create a Nickname" with a note "all fields required". The form contains the following fields and options:

- Nickname:** Text input field with a note: "Must be at least 5 characters".
- Password:** Text input field with a note: "Must be at least 5 characters".
- Confirm password:** Text input field with a note: "Please retype your password".
- Email:** Text input field with a link: "[More Info ...](#)".
- Security Question:** Dropdown menu with the text "---- Select one ----".
- Security Answer:** Text input field with a note: "Used to verify identity if password is lost." and a link: "[More Info ...](#)".

Below the form, there are two checkboxes:

- Make Paltalk my Internet home page
- Get the free Ask search toolbar and make Ask my default browser search

A toolbar is shown with icons for Search, Sign In, MyStuff, Zoom, News, Weather, Maps, Local, and Shopping. At the bottom, there is a checkbox:  [I agree to the toolbar Terms of Use](#). A link "Existing Users [click here](#)" is located at the bottom left, and a "Finish" button is at the bottom right.

Deixe desmarcado todas as opções abaixo, a não ser que você queira ter vários apetrechos pendurados no Internet Explorer.

Clique em **Finish** e pronto, você já tem um nickname para entrar no paltalk e desfrutar de todas as salas que o serviço oferece.

**OBS1:** Veja se depois de clicar em **FINISH** o nickname que você criou já existe. O Paltalk irá te informar que já existe e vai te pedir para criar um novo nick.

**OBS2:** Caso você já tenha um nome de usuário e senha do Paltalk, basta preencher os respectivos campos, clicar em **Login** para acessar a rede Paltalk.

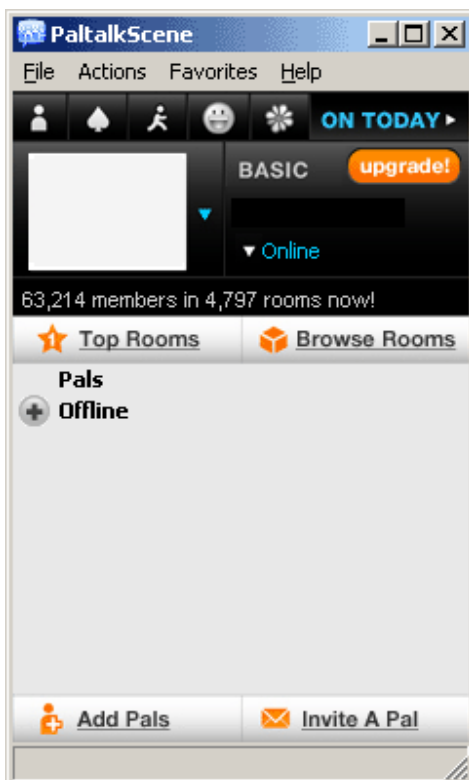

Uma vez logado (conectado) na rede do Paltalk, começar a procurar pelas salas de bate-papo que a rede possui, clicando em **Browse Rooms**

Ao Clicar em **Browser Rooms**, abrirá uma lista de opções, dividida em categorias. A sala da Casa Espírita Eurípedes Barsanulfo encontra-se na opção **Central & South América / Brazil**

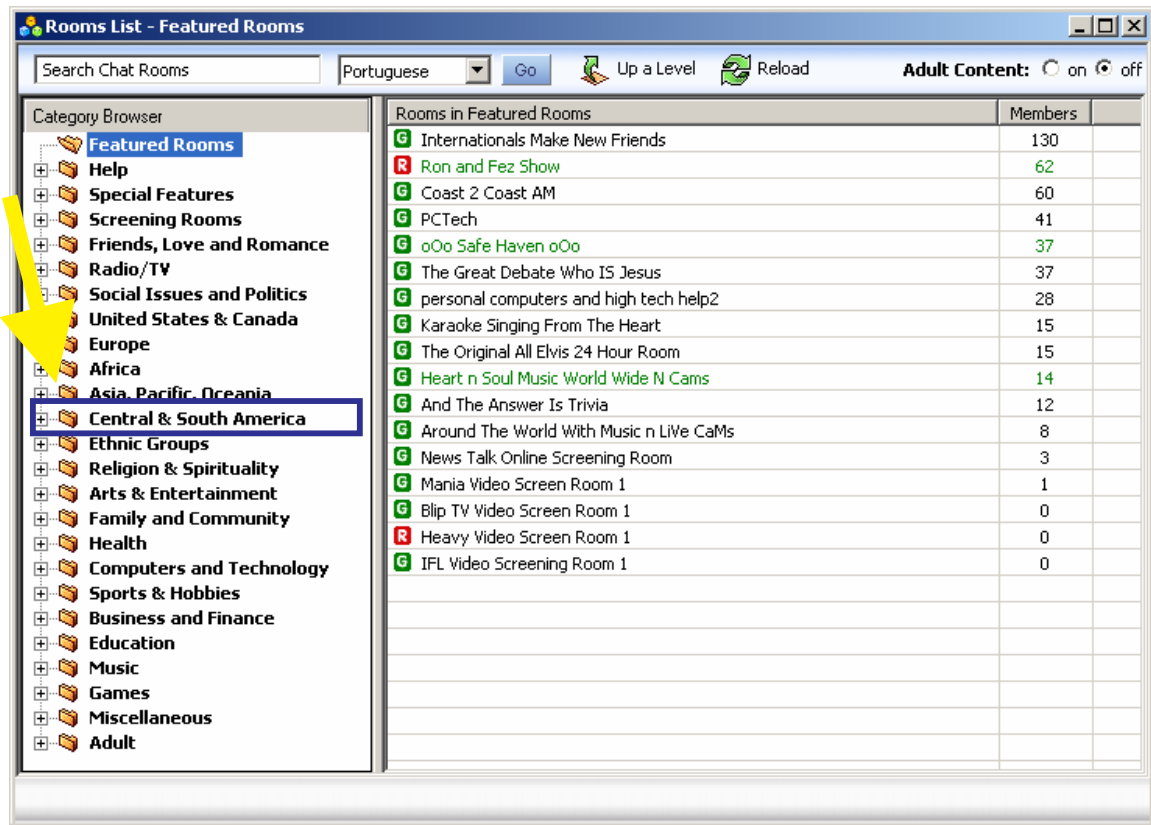

The screenshot shows a web interface titled "Rooms List - Featured Rooms". At the top, there is a search bar, a language dropdown set to "Portuguese", and buttons for "Go", "Up a Level", and "Reload". An "Adult Content" toggle is set to "off".

The interface is divided into two main sections:

- Category Browser:** A list of categories on the left. A yellow arrow points to the "Central & South America" category, which is highlighted with a blue border.
- Rooms in Featured Rooms:** A table listing various chat rooms and their member counts.

Rooms in Featured Rooms	Members
Internationals Make New Friends	130
Ron and Fez Show	62
Coast 2 Coast AM	60
PCTech	41
oOo Safe Haven oOo	37
The Great Debate Who IS Jesus	37
personal computers and high tech help2	28
Karaoke Singing From The Heart	15
The Original All Elvis 24 Hour Room	15
Heart n Soul Music World Wide N Cams	14
And The Answer Is Trivia	12
Around The World With Music n Live CaMs	8
News Talk Online Screening Room	3
Mania Video Screen Room 1	1
Blip TV Video Screen Room 1	0
Heavy Video Screen Room 1	0
IFL Video Screening Room 1	0

A sala encontra-se nesse caminho, todas as segundas e quintas a partir das 19:30h a sala estará neste caminho, como mostrado na imagem abaixo. Nos dias em que **NÃO** há reunião pública na Casa Espírita Eurípedes Barsanulfo, a sala encontra-se **FECHADA**, portanto, **NÃO** aparecerá na lista.

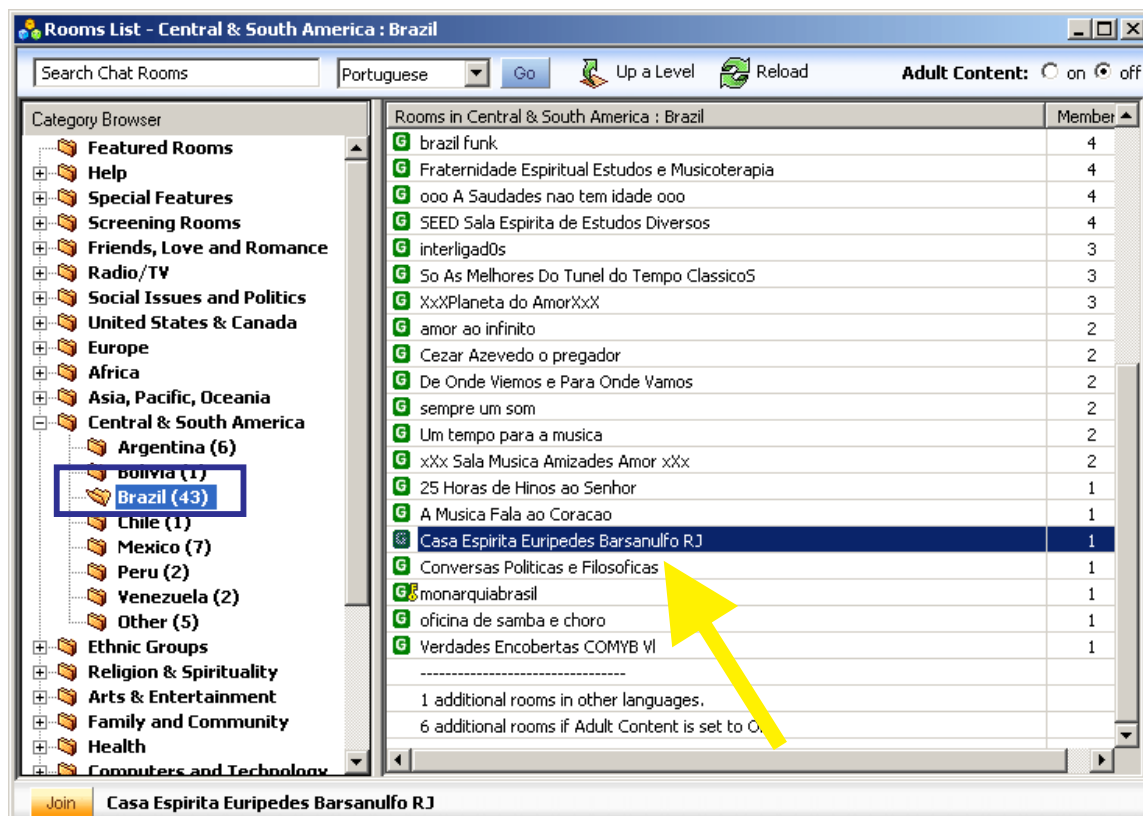

Encontrando a sala da Casa Espírita Eurípedes Barsanulfo, é só dar 2 cliques que você entrará automaticamente na sala.

Atenciosamente  
CEEB Digital  
2007